

판매가격 <small>공급가액(부가세)</small>	기본품목	선택품목 <small>[단위:원]</small>																														
T5 27,970,000 <small>25,427,273 (2,542,727)</small>	<ul style="list-style-type: none"> 엔진/성능 : 가솔린 1.5 T-GDI 엔진, AISIN 3세대 6단 자동변속기, 전동식 파워 스티어링(EPS), ISG 시스템(공회전 제한 장치), 전문 맥퍼슨 스트럿 & 후륜 독립현가 멀티링크 서스펜션, 전문 벤츠헤이티드 디스크 & 후륜 디스크 브레이크, 드라이브 모드 시스템 외관 사양 : 17인치 알루미늄 휠 & 225/60R17 타이어, 아웃사이드 미러(LED 턴시그널 램프, 오토폴딩, 열선, 전동조절), LED 주간 주행등, Full LED 프로젝션 헤드램프 (상향등, 하향등, 턴시그널 램프), LED 안개등, LED 리어 콤비램프, 에어로 블레이드 와이퍼, 리어 스포일러(LED 후방 보조 제동등), 클린실 도어, 샤크핀 통합 안테나, 하이글로시 A필러 익스테리어, 이중접합 차음 글래스(윈드실드), 전후방 스키드 플레이트, 유틸리티 루프랙 내장 사양 : 3분할 와이드 디지털 클러스터, 전자식 파킹 브레이크(오토 홀드 기능 포함), Day & Night 룸미러, 리어 에어벤트, 가죽 변속기 노브, 가죽커버 스티어링 휠, LED 룸램프, 평평식 높이 조절장치(운전석), 1열 슬라이딩 헤드레스트, 시트벨트 높이 조절장치, 시트벨트 리마인더(전자식), 2열 6:4 분할 시트, 2열 센터 암레스트 & 컵홀더, 인조 가죽시트 편의 사양 : 패들 쉬프트, 원터치 트리플 턴시그널, 열선 스티어링 휠, 수동식 틸트 & 텔레스코픽 스티어링 휠, 운전석 원터치 오토다운 파워 윈도우, 스마트 키 시스템(오토 클로징 기능 포함), 크루즈 컨트롤, 듀얼존 풀오토 에어컨, 가스식 후드 리프터, 8인치 버튼리스 통합 컨트롤 패널, 애프터 블로우, 운전석 & 동승석 히팅시트, 리어 와이퍼, 마이크로 에어컨 필터, USB 단자(1열 충전 1개, 데이터 & 충전 1개 / 2열 충전 2개), 오토 라이트 컨트롤, 우측감지 와이퍼 안전 사양 : 긴급 제동 보조(AEB), 전방 추돌 경고(FCW), 차선 이탈 경고(LDW), 차선 유지 보조(LKA), 부주의 운전 경고(DAW), 안전 거리 경고(SDW), 앞차 출발 경고(FVSW), 중앙 차선 유지 보조(CLKA), 다중 충돌 방지 시스템, ESP(가변형 HDC, BAS, ARP, HSA, ESS, 트레일러 스웨이 컨트롤), 7에어백(운전석, 동승석, 1열 사이드, 1열 파사이드, 커튼), 타이어 공기압 경고 시스템(TPMS), 후방 주차 보조 경고, 스피드센싱 오토 도어록(이머전시 언락 포함), 전자식 시트벨트 프리텐셔너 & 로드리미터(2열 센터 제외), 유아용 시트 고정장치(ISOFIX), 스마트 하이빔(SHB) 멀티미디어 : 9인치 스마트 미러링 패키지, 6스피커, 스티어링 휠 오디오 리모컨, 블루투스 핸드프리 	<table border="1"> <thead> <tr> <th colspan="2">공통 선택품목</th> </tr> </thead> <tbody> <tr> <td>4WD 시스템(AWD)</td> <td>2,020,000</td> </tr> <tr> <td>세이프티 선루프</td> <td>510,000</td> </tr> <tr> <td>운전석 무릎 에어백</td> <td>210,000</td> </tr> <tr> <td>투톤 익스테리어 패키지</td> <td>410,000</td> </tr> <tr> <td>사이드 스텝 *</td> <td>450,000</td> </tr> <tr> <td>사이드 스토리지 박스 *</td> <td>300,000</td> </tr> <tr> <td>시트백 테이블 *</td> <td>300,000</td> </tr> <tr> <td>레저 패키지 *</td> <td>280,000</td> </tr> <tr> <td>세이프티 패키지 *</td> <td>150,000</td> </tr> </tbody> </table> <table border="1"> <tbody> <tr> <td>· 벨류업 패키지</td> <td>1,100,000</td> </tr> <tr> <td>· 딥 컨트롤 패키지 I</td> <td>870,000</td> </tr> <tr> <td>· 12.3인치 인포콘 내비게이션 패키지</td> <td>1,100,000</td> </tr> <tr> <td>· 러기지 보드 & 와이드 트레이</td> <td>150,000</td> </tr> <tr> <td>· 그레이 시트 색상 변경</td> <td></td> </tr> </tbody> </table>	공통 선택품목		4WD 시스템(AWD)	2,020,000	세이프티 선루프	510,000	운전석 무릎 에어백	210,000	투톤 익스테리어 패키지	410,000	사이드 스텝 *	450,000	사이드 스토리지 박스 *	300,000	시트백 테이블 *	300,000	레저 패키지 *	280,000	세이프티 패키지 *	150,000	· 벨류업 패키지	1,100,000	· 딥 컨트롤 패키지 I	870,000	· 12.3인치 인포콘 내비게이션 패키지	1,100,000	· 러기지 보드 & 와이드 트레이	150,000	· 그레이 시트 색상 변경	
		공통 선택품목																														
4WD 시스템(AWD)	2,020,000																															
세이프티 선루프	510,000																															
운전석 무릎 에어백	210,000																															
투톤 익스테리어 패키지	410,000																															
사이드 스텝 *	450,000																															
사이드 스토리지 박스 *	300,000																															
시트백 테이블 *	300,000																															
레저 패키지 *	280,000																															
세이프티 패키지 *	150,000																															
· 벨류업 패키지	1,100,000																															
· 딥 컨트롤 패키지 I	870,000																															
· 12.3인치 인포콘 내비게이션 패키지	1,100,000																															
· 러기지 보드 & 와이드 트레이	150,000																															
· 그레이 시트 색상 변경																																
국내최장 보증기간 5년/10만km (기본 3년/6만km + 추가 2년/4만km)																																
T7 31,740,000 <small>28,854,545 (2,885,455)</small>	<ul style="list-style-type: none"> T5 기본품목 외 외관 사양 : 18인치 다이아몬드 커팅 휠 & 235/55R18 타이어 내장 사양 : 엠비언트 라이트, 롤러 블라인드, 운전석 8way 전동시트 & 전동식 2way 럼버서포트, 동승석 8way 전동시트, 러기지 보드 & 와이드 트레이, SUS 도어 스커프(1열) 편의 사양 : 하이패스 시스템(ETCS), ECM룸미러, 운전석 & 동승석 세이프티 파워 윈도우(오토 업 & 다운), 운전석 & 동승석 통풍시트, 2열 히팅시트, 인텔리전트 어댑티브 크루즈 컨트롤(ACC) 안전 사양 : 전방 주차 보조 경고 멀티미디어 : 12.3인치 인포콘 내비게이션 패키지 커스터마이징 사양 : 더 뉴 디지털 스마트키, 3D 매쉬매트 	<table border="1"> <thead> <tr> <th colspan="2">공통 선택품목(T7, 블랙 에디션)</th> </tr> </thead> <tbody> <tr> <td>휴대폰 무선충전기(15W)</td> <td>160,000</td> </tr> </tbody> </table> <table border="1"> <tbody> <tr> <td>· LED 패키지 *</td> <td>240,000</td> </tr> <tr> <td>· 20인치 다이아몬드 커팅 휠 & 타이어</td> <td>620,000</td> </tr> <tr> <td>· 스마트 파워 테일게이트</td> <td>720,000</td> </tr> <tr> <td>· 천연 가죽시트</td> <td>600,000</td> </tr> <tr> <td>· 브라운/카키 인테리어 패키지</td> <td>310,000</td> </tr> <tr> <td>· 딥 컨트롤 패키지 II</td> <td>620,000</td> </tr> </tbody> </table>	공통 선택품목(T7, 블랙 에디션)		휴대폰 무선충전기(15W)	160,000	· LED 패키지 *	240,000	· 20인치 다이아몬드 커팅 휠 & 타이어	620,000	· 스마트 파워 테일게이트	720,000	· 천연 가죽시트	600,000	· 브라운/카키 인테리어 패키지	310,000	· 딥 컨트롤 패키지 II	620,000														
		공통 선택품목(T7, 블랙 에디션)																														
휴대폰 무선충전기(15W)	160,000																															
· LED 패키지 *	240,000																															
· 20인치 다이아몬드 커팅 휠 & 타이어	620,000																															
· 스마트 파워 테일게이트	720,000																															
· 천연 가죽시트	600,000																															
· 브라운/카키 인테리어 패키지	310,000																															
· 딥 컨트롤 패키지 II	620,000																															
블랙 에디션 34,950,000 <small>31,772,727 (3,177,273)</small>	<ul style="list-style-type: none"> T7 기본품목 외 외관 사양 : 20인치 다이아몬드 커팅 블랙 휠 & 245/45R20 타이어, 솔라 컨트롤 글래스(1열도어), 블랙 C필라 가니쉬, 전후방 블랙 스키드 플레이트 내장 사양 : 천연 가죽시트 (블랙 / 그레이 / 브라운 / 카키 중 택1) 편의 사양 : 스마트 파워 테일게이트 안전 사양 : 후측방 경고(BSW), 후측방 충돌 보조(BSA), 후측방 접근 충돌 보조(RCTA), 후측방 접근 경고(RCTW), 차선 변경 경고(LCW), 안전 하차 경고(SEW) 커스터마이징 사양 : 휠 아치 & 도어 가니쉬, 이머전시 이스케이프 키트, 후진 경고음 시스템(AVAS), LED 도어스커프, 도어 스팟램프, 레드 알루미늄 캘리퍼 커버 	<table border="1"> <tbody> <tr> <td>· 20인치 단조휠 *</td> <td>2,980,000</td> </tr> </tbody> </table>	· 20인치 단조휠 *	2,980,000																												
· 20인치 단조휠 *	2,980,000																															

선택품목

[단위:원]

딥 컨트롤 패키지 I	870,000	인텔리전트 어댑티브 크루즈 컨트롤(IACC), 후측방 경고(BSW), 후측방 충돌 보조(BSA), 후측방 접근 충돌 보조(RCTA), 후측방 접근 경고(RCTW), 차선 변경 경고(LCW), 안전 하차 경고(SEW)
딥 컨트롤 패키지 II	620,000	후측방 경고(BSW), 후측방 충돌 보조(BSA), 후측방 접근 충돌 보조(RCTA), 후측방 접근 경고(RCTW), 차선 변경 경고(LCW), 안전 하차 경고(SEW)
벨류업 패키지	1,100,000	하이패스 시스템(ETCS), ECM 룸미러, 전방 주차 보조 경고, 18인치 다이아몬드 커팅 휠 & 235/55R18 타이어, 운전석 8way 전동시트 & 전동식 2way 럼버서포트
천연 가죽시트	600,000	천연 가죽시트(블랙 / 그레이 / 브라운 / 카키 중 택1)
레저 패키지	280,000	휴대용 멀티 에어 컴프레서, 아웃도어 워터탱크
LED 패키지	240,000	도어 스팟램프, LED 도어스커프, 1열 풋램프, LED 글로브 박스 램프
세이프티 패키지	150,000	이머전시 이스케이프 키트, 후진 경고음 시스템(AVAS)
브라운 인테리어 패키지	310,000	브라운 매쉬타입 인조 가죽시트, 브라운 인테리어 적용
카키 인테리어 패키지	310,000	카키 매쉬타입 인조 가죽시트, 카키 인테리어 적용
12.3인치 인포콘 내비게이션 패키지	1,100,000	12.3인치 터치스크린 내비게이션, 내비게이션 무선 맵 업데이트, 안드로이드 오토, 애플 카플레이, 음성인식 기능, 후방 카메라조향연동 다이내믹 주차 가이드, AM/FM 라디오, 샤크핀 통합 안테나, USB 미디어, 블루투스 뮤직, 양방향 공조제어, 자동 내기 순환 장치, 안전제일 서비스(에어백 전개 알림), 울인원 서비스(차량 원격 제어 등), 프리미엄 서비스(지니뮤직, 팟캐스트 등)
9인치 스마트 미러링 패키지		9인치 터치 스크린, 안드로이드 오토, 애플 카플레이, 라디오 주파수 자동변경 기능, 실시간 라디오 음원저장, 후방 카메라조향연동 다이내믹 주차 가이드, AM/FM 라디오, USB단자, 샤크핀 통합 안테나, 멀티 페어링 블루투스

- * 선루프와 투톤 익스테리어 패키지 동시선택 불가
- * 인텔리전트 어댑티브 크루즈 컨트롤(IACC)에는 정차 및 재출발 기능, 내비게이션 기반 고속도로 안전속도 제어 기능(SSA), 선행 차량 추종제어(차선 대신 앞차)를 인식하여 주행 및 제어기능이 포함되어 있음
- * 룸미러 하이패스가 장착된 차량 구매 시 하이패스 전용 카드를 구입 후 올바르게 삽입하여 이용하십시오 - 선불카드(ex 한국도로공사 등), 후불카드(신용카드사 발급 문의)
- * 휴대폰 무선충전기 : 삼성 정품 스마트폰 커버(LED VIEW COVER)는 원활한 충전을 위해 분리 후 사용을 권장해드립니다. (아이폰 12 이후 출시모델 사용 불가)
- * 커스터마이징 품목은 취급 설명서 내 커스터마이징 품목 보증서에 따라 보증 적용됩니다. * 가죽시트는 부분적으로 인조가죽 포함
- * 자동요금 징수 시스템(ETCS)은 장애인 및 통행료 자동 할인 기능 없음 * 배출가스 관련 부품 및 외관 방청 보증기간은 보증서에 따름
- * 트림별 선택품목의 *표시는 커스터마이징 사양임 * 전품목 부가세 포함 가격입니다.



한국자동차전문기자협회(AWAK) 2023 올해의 SUV

NEW

가장 인기 있는 트림과 선택품목을 한눈에

고객 BEST PICK	인기 트림	순위	선택품목	외장컬러
	T7 31,740,000원	1위	딥 컨트롤 패키지 II	그랜드 화이트
		2위	스마트 파워 테일게이트	포레스트 그린
		3위	천연 가죽시트	스페이스 블랙

정부공인 표준연비 및 등급

2WD 자동 6단 저공해 3중(17인치) : 복합 11.2km/ℓ [도심주행 10.2km/ℓ, 고속도로 12.5km/ℓ] | 배기량 : 1,497cc | 공차중량 : 1,520kg | CO₂ 배출량 : 149g/km | 4등급
 자동 6단 저공해 3중(18인치) : 복합 11.1km/ℓ [도심주행 10.2km/ℓ, 고속도로 12.4km/ℓ] | 배기량 : 1,497cc | 공차중량 : 1,520kg | CO₂ 배출량 : 150g/km | 4등급
 자동 6단 저공해 3중(20인치) : 복합 11.1km/ℓ [도심주행 10.2km/ℓ, 고속도로 12.4km/ℓ] | 배기량 : 1,497cc | 공차중량 : 1,520kg | CO₂ 배출량 : 150g/km | 4등급
 4WD 자동 6단 저공해 3중 : 복합 10.2km/ℓ [도심주행 9.3km/ℓ, 고속도로 11.4km/ℓ] | 배기량 : 1,497cc | 공차중량 : 1,610kg | CO₂ 배출량 : 164g/km | 4등급
 최고출력 170ps/5,000~5,500rpm 최대토크 28.6kg·m/1,500~4,000rpm



토레스 모바일 페이지

* 위 연비는 가장 낮은 수치를 기준으로 적용

INTERIOR COLORS



라이트 그레이 인테리어 (그레이 헤드라이닝)



블랙 인테리어 (블랙 헤드라이닝)



브라운 인테리어 (블랙 헤드라이닝)

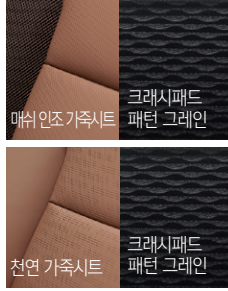

카키 인테리어 (블랙 헤드라이닝)



EXTERIOR COLORS

1 TONE



그랜드 화이트 WAA



아이언 메탈 ADE



플래티넘 그레이 ADA



포레스트 그린 GAO



만디 블루 BAS



스페이스 블랙 LAK

* 원톤 : 루프 / 스포일러 : 바디 컬러, C필러 : 실버 컬러

2 TONE



그랜드 화이트 2WA



아이언 메탈 2DE



플래티넘 그레이 2AD



포레스트 그린 2GO

* 투톤 : 루프 / 스포일러 / C필러 : 블랙 컬러(LAE) * 투톤 선택 시 세이프티 선루프 선택 불가 * 본 가격표에 수록된 제품의 색상은 인쇄된 것이므로 실제 색상과 다소 차이가 있을 수 있습니다.

WHEELS



17인치 알로이 휠



18인치 다이아몬드 커팅 휠



20인치 다이아몬드 커팅 휠



20인치 블랙 다이아몬드 커팅 휠



사이드 스토리지 박스(원톤/투톤) 300,000원



루프 크로스바 450,000원



루프 플랫폼 캐리어 800,000원



빌트인 공기청정기 400,000원



테일게이트 LED 램프 120,000원



스포츠 페달 40,000원



에어매트 110,000원



루프 클라이밍 핸들(원톤/투톤) 300,000원



휠 아치 & 도어 가니쉬 600,000원



멀티 우산꽃이(우산꽃이 + 비상등 + 테일게이트 스팟램프) 150,000원



차박용 텐트 380,000원



시트백 테이블 300,000원



멀티 커튼 100,000원



레드 알루미늄 캘리퍼 커버 300,000원



20인치 단조휠 2,980,000원



사이드 스텝(좌/우) 450,000원



레저 패키지(아웃도어 워터탱크/후대용 멀티 에어 컴프레서) 280,000원



1열 풋램프 & LED 글로브 박스 램프 50,000원



아이나비 블랙박스(16GB) 220,000원

* 상기 품목은 취급 설명서 내 커스터마이징 품목 보증서에 따라 보증 적용됩니다.
 * 사이드 스토리지 박스 & 루프 클라이밍 핸들 : 익스테리어 컬러 원톤 선택 시 실버, 투톤 선택 시 블랙 색상 적용(변경 불가)
 * 루프 크로스바 : 알루미늄 소재로 가벼운 제품무게(1세트 4.75kg)
 * 루프 플랫폼 캐리어 : 가로바 없이 루프랙에 직접 장착 사용
 * 멀티커튼 : 전면, 1 & 2열 도어
 * 20인치 단조휠 : 블랙 에디션트림에서만 선택 가능 / 단조휠 선택 시, 레드 알루미늄 캘리퍼 커버 삭제(호환불가)
 * 1열 풋램프 & LED 글로브 박스 램프 : LED 패키지와 중복 선택 불가

2024 토레스 바이퓨얼 LPG + 가솔린 검용

* 본 제품은 커스터마이징(바이퓨얼 시스템)을 활용한 구조변경 상품입니다.

판매가격	기본품목	선택품목	[단위:원]																					
TL5 31,270,000	<ul style="list-style-type: none"> · 엔진/성능 : 가솔린 1.5 T-GDI 엔진 + LPG 바이퓨얼 시스템, AISIN 3세대 6단 자동변속기, 전동식 파워 스티어링(EPS), ISG 시스템(공회전 제한 장치), 전륜 맥퍼슨 스트럿 & 후륜 독립현가 멀티링크 서스펜션, 전륜 벤틸레이티드 디스크 & 후륜 디스크 브레이크, 드라이브 모드 시스템 · 외관 사양 : 17인치 알로이 휠 & 225/60R17 타이어, 아웃사이드 미러(LED 턴시그널 램프, 오토폴딩, 열선, 전동조절), LED 주간 주행등, Full LED 프로젝션 헤드램프 (상향등, 하향등, 턴시그널 램프), LED 안개등, LED 리어 콤비램프, 에어로 블레이드 와이퍼, 리어 스포일러(LED 후방 보조 제동등), 클린실 도어, 샤크핀 통합 안테나, 하이글로시 A필러 익스테리어, 이중접합 차음 글래스(윈드실드), 전후방 스키드 플레이트, 유틸리티 루프랙 · 내장 사양 : 3분할 와이드 디지털 클러스터, 전자식 파킹 브레이크(오토 홀드 기능 포함), Day & Night 룸미러, 리어 에어벤트, 가죽 변속기 노브, 가죽커버 스티어링 휠, LED 룸램프, 폼핑식 높이 조절장치(운전석), 1열 슬라이딩 헤드레스트, 시트벨트 높이 조절장치, 시트벨트 리마인더(전자식), 2열 6:4 분할 시트, 2열 센터 암레스트 & 컵홀더, 인조 가죽시트, 러기지 보드 · 편의 사양 : 패들 쉬프트, 윈터치 트리플 턴시그널, 열선 스티어링 휠, 수동식 틸트 & 텔레스코픽 스티어링 휠, 운전석 윈터치 오토다운 파워 윈도우, 스마트 키 시스템(오토 클로징 기능 포함), 크루즈 컨트롤, 듀얼존 풀오토 에어컨, 가스식 후드 리프터, 8인치 버튼리스 통합 컨트롤 패널, 애프터 블로우, 운전석 & 동승석 히팅시트, 리어 와이퍼, 마이크로 에어컨 필터, USB 단자(1열 충전 1개, 데이터 & 충전 1개 / 2열 충전 2개), 오토 라이트 컨트롤, 우적감지 와이퍼 · 안전 사양 : 긴급 제동 보조(AEB), 전방 추돌 경고(FCW), 차선 이탈 경고(LDW), 차선 유지 보조(LKA), 부주의 운전 경고(DAW), 안전 거리 경고(SDW), 앞차 출발 경고(FVSW), 중앙 차선 유지 보조(CLKA), 다중 충돌 방지 시스템, ESP(가변형 HDC, BAS, ARP, HSA, ESS, 트레일러 스웨이 컨트롤), 7에어백(운전석, 동승석, 1열 사이드, 1열 파사이드, 커튼), 타이어 공기압 경보 시스템(TPMS), 후방 주차 보조 경고, 스피드센싱 오토 도어록(이머전시 언락 포함), 전자식 시트벨트 프리텐셔너 & 로드리미터(2열 센터 제외), 유아용 시트 고정장치(ISOFIX), 스마트 하이빔(SHB) · 멀티미디어 : 9인치 스마트 미러링 패키지, 6스피커, 스티어링 휠 오디오 리모컨, 블루투스 핸드프리 · 커스터마이징 사양 : LPG 바이퓨얼 시스템 	<table border="1"> <thead> <tr> <th colspan="2">공통 선택품목</th> </tr> </thead> <tbody> <tr> <td>4WD 시스템(AWD)</td> <td>2,020,000</td> </tr> <tr> <td>세이프티 선루프</td> <td>510,000</td> </tr> <tr> <td>운전석 무릎 에어백</td> <td>210,000</td> </tr> <tr> <td>투톤 익스테리어 패키지</td> <td>410,000</td> </tr> <tr> <td>사이드 스텝 *</td> <td>450,000</td> </tr> <tr> <td>사이드 스토리지 박스 *</td> <td>300,000</td> </tr> <tr> <td>시트백 테이블 *</td> <td>300,000</td> </tr> <tr> <td>레저 패키지 *</td> <td>280,000</td> </tr> <tr> <td>세이프티 패키지 *</td> <td>150,000</td> </tr> </tbody> </table>	공통 선택품목		4WD 시스템(AWD)	2,020,000	세이프티 선루프	510,000	운전석 무릎 에어백	210,000	투톤 익스테리어 패키지	410,000	사이드 스텝 *	450,000	사이드 스토리지 박스 *	300,000	시트백 테이블 *	300,000	레저 패키지 *	280,000	세이프티 패키지 *	150,000		
	공통 선택품목																							
4WD 시스템(AWD)	2,020,000																							
세이프티 선루프	510,000																							
운전석 무릎 에어백	210,000																							
투톤 익스테리어 패키지	410,000																							
사이드 스텝 *	450,000																							
사이드 스토리지 박스 *	300,000																							
시트백 테이블 *	300,000																							
레저 패키지 *	280,000																							
세이프티 패키지 *	150,000																							
TL7 35,040,000	<ul style="list-style-type: none"> · 외관 사양 : 18인치 다이아몬드 커팅 휠 & 235/55R18 타이어 · 내장 사양 : 엠비언트 라이트, 롤러 블라인드, 운전석 8way 전동시트 & 전동식 2way 럼버서포트, 동승석 8way 전동시트, SUS 도어 스커프(1열) · 편의 사양 : 하이패스 시스템(ETCS), ECM룸미러, 운전석 & 동승석 세이프티 파워 윈도우(오토 업 & 다운), 운전석 & 동승석 통풍시트, 2열 히팅시트, 인텔리전트 어댑티브 크루즈 컨트롤(IACC) · 안전 사양 : 전방 주차 보조 경고 · 멀티미디어 : 12.3인치 인포콘 내비게이션 패키지 · 커스터마이징 사양 : 더 뉴 디지털 스마트키, 3D 매쉬메트 	<table border="1"> <tbody> <tr> <td>· LED 패키지 *</td> <td>240,000</td> </tr> <tr> <td>· 휴대폰 무선충전기(15W)</td> <td>160,000</td> </tr> <tr> <td>· 20인치 다이아몬드 커팅 휠 & 타이어</td> <td>620,000</td> </tr> <tr> <td>· 스마트 파워 테일게이트</td> <td>720,000</td> </tr> <tr> <td>· 천연 가죽시트</td> <td>600,000</td> </tr> <tr> <td>· 브라운/카키 인테리어 패키지</td> <td>310,000</td> </tr> <tr> <td>· 딥 컨트롤 패키지 II</td> <td>620,000</td> </tr> </tbody> </table>	· LED 패키지 *	240,000	· 휴대폰 무선충전기(15W)	160,000	· 20인치 다이아몬드 커팅 휠 & 타이어	620,000	· 스마트 파워 테일게이트	720,000	· 천연 가죽시트	600,000	· 브라운/카키 인테리어 패키지	310,000	· 딥 컨트롤 패키지 II	620,000	<p>국내최장 보증기간 5년 또는 10만km (LPG 바이퓨얼 시스템 3년/주행거리 무제한)</p>							
· LED 패키지 *	240,000																							
· 휴대폰 무선충전기(15W)	160,000																							
· 20인치 다이아몬드 커팅 휠 & 타이어	620,000																							
· 스마트 파워 테일게이트	720,000																							
· 천연 가죽시트	600,000																							
· 브라운/카키 인테리어 패키지	310,000																							
· 딥 컨트롤 패키지 II	620,000																							

선택품목

[단위:원]

딥 컨트롤 패키지 I	870,000	인텔리전트 어댑티브 크루즈 컨트롤(IACC), 후측방 경고(BSW), 후측방 충돌 보조(BSA), 후측방 접근 충돌 보조(RCTA), 후측방 접근 경고(RCTW), 차선 변경 경고(LCW), 안전 하차 경고(SEW)
딥 컨트롤 패키지 II	620,000	후측방 경고(BSW), 후측방 충돌 보조(BSA), 후측방 접근 충돌 보조(RCTA), 후측방 접근 경고(RCTW), 차선 변경 경고(LCW), 안전 하차 경고(SEW)
벨류업 패키지	1,100,000	하이패스 시스템(ETCS), ECM 룸미러, 전방 주차 보조 경고, 18인치 다이아몬드 커팅 휠 & 235/55R18 타이어, 운전석 8way 전동시트 & 전동식 2way 룸버서포트
천연 가죽시트	600,000	천연 가죽시트(블랙 / 그레이 / 브라운 / 카키 중 택1)
레저 패키지	280,000	휴대용 멀티 에어 컴프레서, 아웃도어 워터탱크
LED 패키지	240,000	도어 스팟램프, LED 도어스커프, 1열 풋램프, LED 글로브 박스 램프
세이프티 패키지	150,000	이머전시 이스케이프 키트, 후진 경고음 시스템(AVAS)
브라운 인테리어 패키지	310,000	브라운 매쉬타입 인조 가죽시트, 브라운 인테리어 적용
카키 인테리어 패키지	310,000	카키 매쉬타입 인조 가죽시트, 카키 인테리어 적용
12.3인치 인포콘 내비게이션 패키지	1,100,000	12.3인치 터치스크린 내비게이션, 내비게이션 무선 맵 업데이트, 안드로이드 오토, 애플 카플레이, 음성인식 기능, 후방 카메라(조향연동 다이내믹 주차 가이드), AM/FM 라디오, 샤크핀 통합 안테나, USB 미디어, 블루투스 뮤직, 양방향 공조제어, 자동 내기 순환 장치, 안전제일 서비스(에어백 전개 알림), 울인원 서비스(차량 원격 제어 등), 프리미엄 서비스(지니뮤직, 팟캐스트 등)
9인치 스마트 미러링 패키지		9인치 터치 스크린, 안드로이드 오토, 애플 카플레이, 라디오 주파수 자동변경 기능, 실시간 라디오 음원저장, 후방 카메라(조향연동 다이내믹 주차 가이드), AM/FM 라디오, USB단자, 샤크핀 통합 안테나, 멀티 페어링 블루투스

- * 선루프와 투톤 익스테리어 패키지 동시선택 불가
- * 인텔리전트 어댑티브 크루즈 컨트롤(IACC)에는 정차 및 재출발 기능, 내비게이션 기반 고속도로 안전속도 제어 기능(SSA), 선행 차량 추종제어(차선 대신 앞차)를 인식하여 주행 및 제이게이팅이 포함되어 있음
- * 룸미러 하이패스가 장착된 차량 구매 시 하이패스 전용 카드를 구입 후 올바르게 삽입하여 이용하십시오 - 선불카드(ex 한국도로공사 등), 후불카드(신용카드사 발급 문의)
- * 휴대폰 무선충전기 : 삼성 정품 스마트폰 커버(LED VIEW COVER)는 원활한 충전을 위해 분리 후 사용을 권장드립니다. (아이폰 12 이후 출시모델 사용 불가)
- * 커스터마이징 품목은 취급 설명서 내 커스터마이징 품목 보증서에 따라 보증 적용됩니다.
- * 가죽시트는 부분적으로 인조가죽 포함
- * 자동요금 징수 시스템(ETCS)은 장애인 및 통행료 자동 할인 기능 없음
- * 배출가스 관련 부품 및 외판 방청 보증기간은 보증서에 따름
- * 특별 선택품목의 *표시는 커스터마이징 사양임
- * 전품목 부가세 포함 가격입니다.



한국자동차전문기자협회(AWAK) 2023 올해의 SUV

복합연비 및 최고출력, 최대 토크

복합연비 8.9km/ℓ
 최고출력 165ps/5,000~5,500rpm 최대토크 27.3kg·m/1,500~4,000rpm

* 위 연비/출력/토크는 2WD, 18인치 차량으로 진행된 당사 시험 기준임



토레스 모바일 페이지

INTERIOR COLORS



라이트 그레이 인테리어 (그레이 헤드라이닝)



블랙 인테리어 (블랙 헤드라이닝)

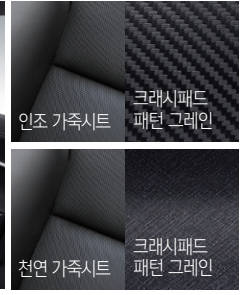

브라운 인테리어 (블랙 헤드라이닝)

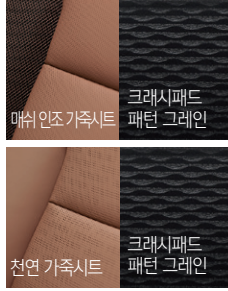

카키 인테리어 (블랙 헤드라이닝)



EXTERIOR COLORS

1 TONE



그랜드 화이트 WAA



아이언 메탈 ADE



플라티넘 그레이 ADA



포레스트 그린 GAO



만디 블루 BAS



스페이스 블랙 LAK

* 원톤 : 루프 / 스포일러 : 바디 컬러, C필러 : 실버 컬러

2 TONE



그랜드 화이트 2WA



아이언 메탈 2DE



플라티넘 그레이 2AD



포레스트 그린 2GO

* 투톤 : 루프 / 스포일러 / C필러 : 블랙 컬러(LAE) * 투톤 선택 시 세이프티 선루프 선택 불가 * 본 가격표에 수록된 제품의 색상은 인쇄된 것이므로 실제 색상과 다소 차이가 있을 수 있습니다.

WHEELS



17인치 알로이 휠



18인치 다이아몬드 커팅 휠



20인치 다이아몬드 커팅 휠



사이드 스토리지 박스(원톤/투톤) 300,000원



루프 크로스바 450,000원



루프 플랫폼 캐리어 800,000원



빌트인 공기청정기 400,000원



테일게이트 LED 램프 120,000원



스포츠 페달 40,000원



에어매트 110,000원



루프 클라이밍 핸들(원톤/투톤) 300,000원



휠 아치 & 도어 가니쉬 600,000원



멀티 우산꽂이(우산꽂이 + 비상등 + 테일게이트 스팟램프) 150,000원



차박용 텐트 380,000원



시트백 테이블 300,000원



멀티 커버 100,000원



레드 알루미늄 캘리퍼 커버 300,000원

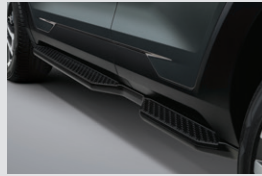

사이드 스텝(좌/우) 450,000원



레저 패키지 (아웃도어 워터탱크 / 휴대용 멀티 에어 컴프레서) 280,000원



아이나비 블랙박스(16GB) 220,000원



1열 풋램프 & LED 글로브 박스 램프 50,000원



바이퓨얼 시스템



LPG 도넛 탱크 검증된 안전성의 LPG전용 도넛 탱크(58ℓ)



LPG 인젝터
엔진 인젝터에 LPG를 분사하는 장치



LPG ECU
LPG전용 ECU로서 가솔린 ECU와 협업하여 2개 연료를 최적화



전자식 기화기
액체형태의 LPG가스를 기체상태로 변환하는 전자식 장치



LPG 주입구
가솔린과 LPG 연료를 구분할 수 있도록 주유구를 이원화



LPG 스위치
LPG 충전량 표시 및 LPG와 가솔린 전환

* 상기 품목은 취급 설명서 내 커스터마이징 품목 보증서에 따라 보증 적용됩니다.
 * 사이드 스토리지 박스 : 익스테리어 칼라 원톤 선택 시 실버, 투톤 선택 시 블랙 색상 적용(변경 불가)
 * 루프 크로스바 : 알루미늄 소재로 가벼운 제품무게(1세트 4.75kg)
 * 루프 플랫폼 캐리어 : 가로바 없이 루프랙에 직접 장착 사용 * 루프 클라이밍 핸들 : 익스테리어 칼라 원톤 선택 시 실버, 투톤 선택 시 블랙 색상 적용(변경 불가)
 * 멀티커튼 : 전면, 1 & 2열 도어
 * 1열 풋램프 & LED 글로브 박스 램프 : LED 패키지와 중복 선택 불가

판매가격 <small>공급가액(부가세)</small>	기본품목	선택품목 <small>[단위:원]</small>
<p style="text-align: center;">TV5</p> <p style="text-align: center;">26,270,000</p> <p style="text-align: center;"><small>23,881,818 (2,388,182)</small></p>	<ul style="list-style-type: none"> · 엔진/성능 : 가솔린 1.5 T-GDI 엔진, AISIN 3세대 6단 자동변속기, 전동식 파워 스티어링(EPS), ISG 시스템(공회전 제한 장치), 전륜 맥퍼슨 스트럿 & 후륜 독립현가 멀티링크 서스펜션, 전륜 벤틸레이티드 디스크 & 후륜 디스크 브레이크, 드라이브 모드 시스템 · 외관 사양 : 17인치 알로이 휠 & 225/60R17 타이어, 아웃사이드 미러(LED 턴시그널 램프, 오토폴딩, 열선, 전동조정), LED 주간 주행등, Full LED 프로젝션 헤드램프 (상향등, 하향등, 턴시그널 램프), LED 안개등, LED 리어 콤비램프, 에어로 블레이드 와이퍼, 리어 스포일러(LED 후방 보조 제동등), 클린실 도어, 샤크핀 통합 안테나, 하이글로시 A필러 익스테리어, 이중접합 차음 글래스(윈드쉴드), 전후방 스키드 플레이트, 유틸리티 루프랙 · 내장 사양 : 3분할 와이드 디지털 클러스터, 전자식 파킹 브레이크(오토 홀드 기능 포함), Day & Night 룸미러, 리어 에어벤트, 가죽 변속기 노브, 가죽커버 스티어링 휠, LED 룸램프, 펌핑식 높이 조절장치(운전석), 1열 슬라이딩 헤드레스트, 시트벨트 높이 조절장치, 시트벨트 리마인더(1열), 인조 가죽시트, 리어 뷰 윈도우 파티션, 세이프티 바 · 편의 사양 : 패들 쉬프트, 원터치 트리플 턴시그널, 열선 스티어링 휠, 수동식 틸트 & 텔레스코픽 스티어링 휠, 운전석 원터치 오토다운 파워 윈도우, 스마트 키 시스템(오토 클로징 기능 포함), 크루즈 컨트롤, 듀얼존 풀오토 에어컨, 가스식 후드 리프터, 8인치 버튼리스 통합 컨트롤 패널, 애프터 블로우, 운전석 & 동승석 히팅시트, 리어 와이퍼, 마이크로 에어컨 필터, USB단자(1열 충전 1개, 데이터 & 충전 1개 / 2열 충전 2개), 오토 라이트 컨트롤, 우적감지 와이퍼 · 안전 사양 : 긴급 제동 보조(AEB), 전방 충돌 경고(FCW), 차선 이탈 경고(LDW), 차선 유지 보조(LKA), 부주의 운전 경고(DAW), 안전 거리 경고(SDW), 앞차 출발 경고(FVSW), 중앙 차선 유지 보조(CLKA), 다중 충돌 방지 시스템, ESP(가변형 HDC, BAS, ARP, HSA, ESS, 트레일러 스웨이 컨트롤), 4에어백(운전석, 동승석, 1열 사이드), 타이어 공기압 경보 시스템(TPMS), 후방 주차 보조 경고, 스피드센싱 오토 도어락(이머전시 언락 포함), 1열 시트벨트 프리텐셔너 & 로드리미터, 스마트 하이빔(SHB) · 멀티미디어 : 9인치 스마트 미러링 패키지, 6스피커, 스티어링 휠 오디오 리모컨, 블루투스 핸드프리 <p style="text-align: center;">국내최장 보충기간 5년/10만km (기본 3년/6만km + 추가 2년/4만km)</p>	<p style="text-align: center;">공통 선택품목</p> <p>4WD 시스템(AWD) 1,920,000</p> <ul style="list-style-type: none"> · 벨류업 패키지 1,880,000 · 12.3인치 인포콘 내비게이션 패키지 1,050,000
<p style="text-align: center;">TV7</p> <p style="text-align: center;">29,430,000</p> <p style="text-align: center;"><small>26,754,545 (2,675,455)</small></p>	<p>▶ TV5 기본품목 외</p> <ul style="list-style-type: none"> · 외관 사양 : 18인치 다이아몬드 커팅 휠 & 235/55R18 타이어 · 내장 사양 : 엠비언트 라이트, 운전석 8way 전동시트 & 전동식 2way 럼버서포트, 동승석 8way 전동시트, SUS 도어 스커프(1열) · 편의 사양 : 하이패스 시스템(ETCS), ECM룸미러, 운전석 & 동승석 세이프티 파워 윈도우(오토 업 & 다운), 운전석 & 동승석 통풍시트, 인텔리전트 어댑티브 크루즈 컨트롤(IACC) · 안전 사양 : 전방 주차 보조 경고 · 멀티미디어 : 12.3인치 인포콘 내비게이션 패키지 · 커스터마이징 사양 : 3D 매쉬매트(1열) 	<ul style="list-style-type: none"> · 인텐스 패키지 1,670,000 · 딥 컨트롤 패키지 590,000

선택품목

[단위:원]

딤 컨트롤 패키지	590,000	후측방 경고(BSW), 후측방 충돌 보조(BSA), 후측방 접근 충돌 보조(RCTA), 후측방 접근 경고(RCTW), 차선 변경 경고(LCW), 안전 하차 경고(SEW)
벨류업 패키지	1,880,000	하이패스 시스템(ETCS), ECM 룸미러, 전방 주차 보조 경고, 18인치 다이아몬드 커팅 휠 & 235/55R18 타이어, 운전석 8way 전동시트 & 전동식 2way 럼버서포트, 인텔리전트 어댑티브 크루즈 컨트롤(IACC), 후측방 경고(BSW), 후측방 충돌 보조(BSA), 후측방 접근 충돌 보조(RCTA), 후측방 접근 경고(RCTW), 차선 변경 경고(LCW), 안전 하차 경고(SEW)
인텐스 패키지	1,670,000	20인치 다이아몬드 커팅 휠 & 타이어, 천연 가죽시트(블랙 / 그레이 / 브라운 / 카키 중 택1), 휴대폰 무선충전기(15W), 스마트 파워 테일게이트
12.3인치 인포콘 내비게이션 패키지	1,050,000	12.3인치 터치스크린 내비게이션, 내비게이션 무선 맵 업데이트, 안드로이드 오토, 애플 카플레이, 음성인식 기능, 후방 카메라(조향연동 다이내믹 주차 가이드), AM/FM 라디오, 샤크핀 통합 안테나, USB 미디어, 블루투스 뮤직, 양방향 공조제어, 자동 내기 순환 장치, 안전제일 서비스(에어백 전개 알림), 올인원 서비스(차량 원격 제어 등), 프리미엄 서비스(지니뮤직, 팟캐스트 등)
9인치 스마트 미러링 패키지		9인치 터치 스크린, 안드로이드 오토, 애플 카플레이, 라디오 주파수 자동변경 기능, 실시간 라디오 음원저장, 후방 카메라(조향연동 다이내믹 주차 가이드), AM/FM 라디오, USB단자, 샤크핀 통합 안테나, 멀티 페어링 블루투스

- * 인텔리전트 어댑티브 크루즈 컨트롤(IACC)에는 정차 및 재출발 기능, 내비게이션 기반 고속도로 안전속도 제어 기능(SSA), 선행 차량 추종제어(차선 대신 앞차를 인식하여 주행 및 제어가능이 포함되어 있음
- * 룸미러 하이패스가 장착된 차량 구매 시 하이패스 전용 카드를 구입 후 올바르게 삽입하여 이용하십시오 - 선불카드(ex 한국도로공사 등), 후불카드(신용카드사 발급 문의)
- * 휴대폰 무선충전기 : 삼성 정품 스마트폰 커버(LED VIEW COVER)는 원활한 충전을 위해 분리 후 사용을 권장해드립니다. (아이폰 12 이후 출시모델 사용 불가)
- * 커스터마이징 품목은 취급 설명서 내 커스터마이징 품목 보증서에 따라 보증 적용됩니다.
- * 가죽시트는 부분적으로 인조가죽 포함
- * 자동요금 징수 시스템(ETCS)은 장애인 및 통행료 자동 할인 기능 없음
- * 배출가스 관련 부품 및 외판 방청 보증기간은 보증서에 따름
- * 전품목 부가세 포함 가격입니다.



한국자동차전문기자협회(AWAK) 2023 올해의 SUV

정부공인 표준연비 및 등급

2WD 자동 6단 저공해 3중(17인치) : 복합 11.2km/ℓ [도심주행 10.2km/ℓ, 고속도로 12.5km/ℓ] | 배기량 : 1,497cc | 공차중량 : 1,520kg | CO₂ 배출량 : 149g/km | 4등급
 자동 6단 저공해 3중(18인치) : 복합 11.1km/ℓ [도심주행 10.2km/ℓ, 고속도로 12.4km/ℓ] | 배기량 : 1,497cc | 공차중량 : 1,520kg | CO₂ 배출량 : 150g/km | 4등급
 자동 6단 저공해 3중(20인치) : 복합 11.1km/ℓ [도심주행 10.2km/ℓ, 고속도로 12.4km/ℓ] | 배기량 : 1,497cc | 공차중량 : 1,520kg | CO₂ 배출량 : 150g/km | 4등급
 4WD 자동 6단 저공해 3중 : 복합 10.2km/ℓ [도심주행 9.3km/ℓ, 고속도로 11.4km/ℓ] | 배기량 : 1,497cc | 공차중량 : 1,610kg | CO₂ 배출량 : 164g/km | 4등급
 최고출력 170ps/5,000~5,500rpm 최대토크 28.6kg·m/1,500~4,000rpm



토레스 모바일 페이지

* 위 연비는 가장 낮은 수치를 기준으로 적용

INTERIOR COLORS



라이트 그레이 인테리어 (그레이 헤드라이닝)



블랙 인테리어 (블랙 헤드라이닝)

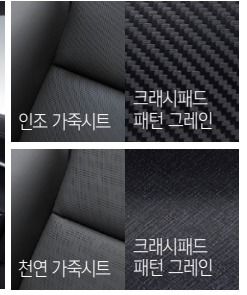

브라운 인테리어 (블랙 헤드라이닝)



카키 인테리어 (블랙 헤드라이닝)



EXTERIOR COLORS



그랜드 화이트 WAA



아이언 메탈 ADE



플래티넘 그레이 ADA



포레스트 그린 GAO



댄디 블루 BAS



스페이스 블랙 LAK

* 원톤 : 루프 / 스포일러 : 바디 컬러, C필러 : 실버 컬러

WHEELS



17인치 알루미늄 휠



18인치 다이아몬드 커팅 휠



20인치 다이아몬드 커팅 휠



사이드 스토리지 박스(블랙 기본/실버 옵션) 300,000원



루프 크로스바 450,000원



루프 플랫폼 캐리어 800,000원



루프 클라이밍 핸들(원톤) 300,000원



테일게이트 LED 램프 120,000원



스포츠 페달 40,000원



빌트인 공기청정기 400,000원



멀티 우산꽃이(우산꽃이 + 비상등 + 테일게이트 스팟램프) 150,000원



차박용 텐트 380,000원



레드 알루미늄 캘리퍼 커버 300,000원



사이드 스텝(좌/우) 450,000원



1열 풋램프 & LED 글로브 박스 램프 50,000원

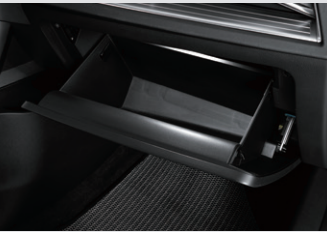

아이나비 블랙박스(16GB) 220,000원

* 상기 품목은 취급 설명서 내 커스터마이징 품목 보증서에 따라 보증 적용됩니다.

* 루프 크로스바 : 알루미늄 소재로 가벼운 제품무게(1세트 4.75kg)

* 루프 플랫폼 캐리어 : 가로바 없이 루프랙에 직접 장착 사용